

EG

Eingang

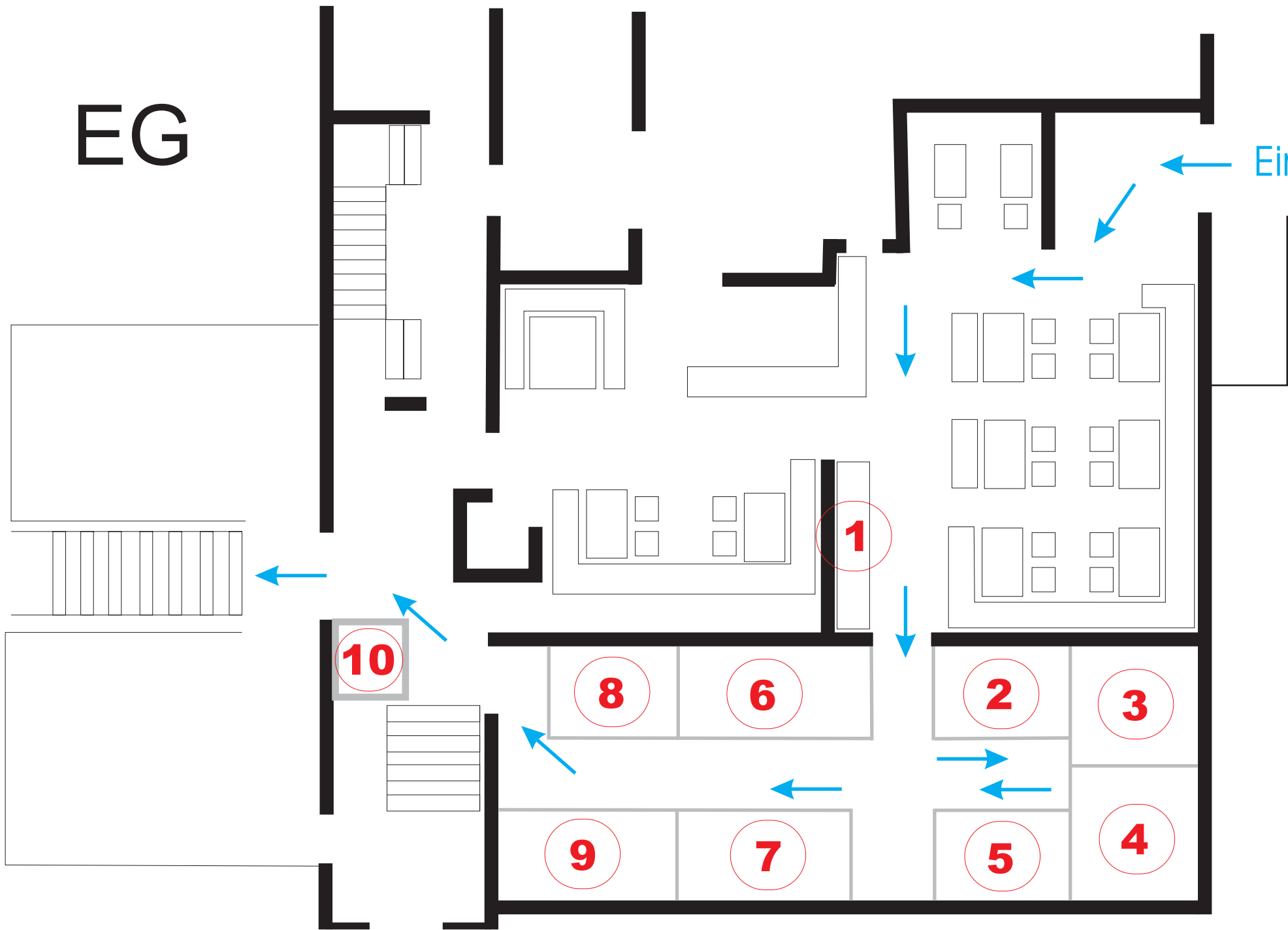

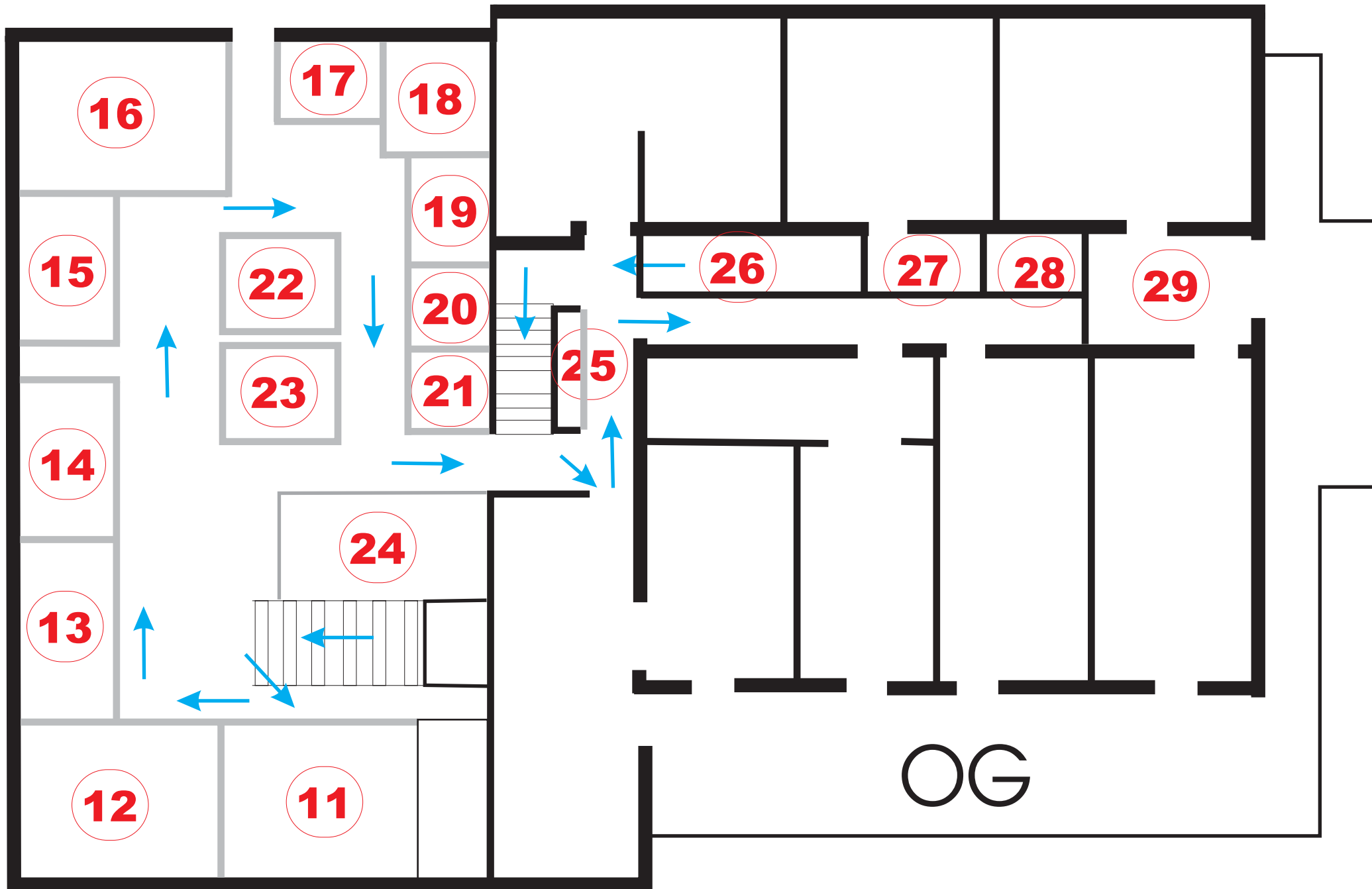

Ausstellerflächen Hochzeitstag auf dem Auerberg

Nummer	Abmessungen m (BxTxH*)	Fläche m ²	Bemerkungen
1	2,20 x 0,70 x	1,540	EG, Kommode
2	2,25 x 1,70 x	3,825	EG
3	2,18 x 2,25 x	4,905	EG
4	2,18 x 2,25 x	4,905	EG
5	2,25 x 1,70 x	3.825	EG
6	2,75 x 1,50 x	4,125	EG
7	2,50 x 1,70 x	4,250	EG
8	2,75 x 1,50 x	4,125	EG
9	3,60 x 1,70 x	6,120	EG
10	1,50 x 1,45 x	2,175	EG
11	3,65 x 2,50 x	9,125	OG, Saal
12	3,65 x 2,50 x	9,125	OG, Saal
13	4,50 x 2,20 x	9,900	OG, Saal
14	2,50 x 2,20 x	5,500	OG, Saal
15	2,50 x 2,20 x	5,500	OG, Saal
16	3,40 x 2,80 x	9,520	OG, Saal , Eckstand
17	2,00 x 1,50 x	3,000	OG, Saal
18	2,50 x 3,00 x	7,500	OG, Saal , Eckstand
19	2,00 x 2,00 x	4,000	OG, Saal
20	2,00 x 2,00 x	4,000	OG, Saal
21	1,50 x 2,00 x	3,000	OG, Saal
22	2,00 x 2,00 x	4,000	OG, Saal
23	2,00 x 2,00 x	4,000	OG, Saal
24	4,50 x 2,00 x	9,000	OG, Saal
25	2,00 x 0,70 x	1,400	OG, Flur
26	4,50 x 1,00 x	4,500	OG, Flur
27	2,50 x 1,00 x	2,500	OG, Flur
28	2,00 x 1,00 x	2,000	OG, Flur
29	4,00 x 2,25 x	9,000	OG, Flurende

**die verfügbare Höhe ist je nach Standfläche unterschiedlich*

x	= Kategorie 1
x	= Kategorie 2

Die Pläne sind nicht Maßstabsgetreu!